HİCAZKÂR ŞARKI

Tahir Ağa

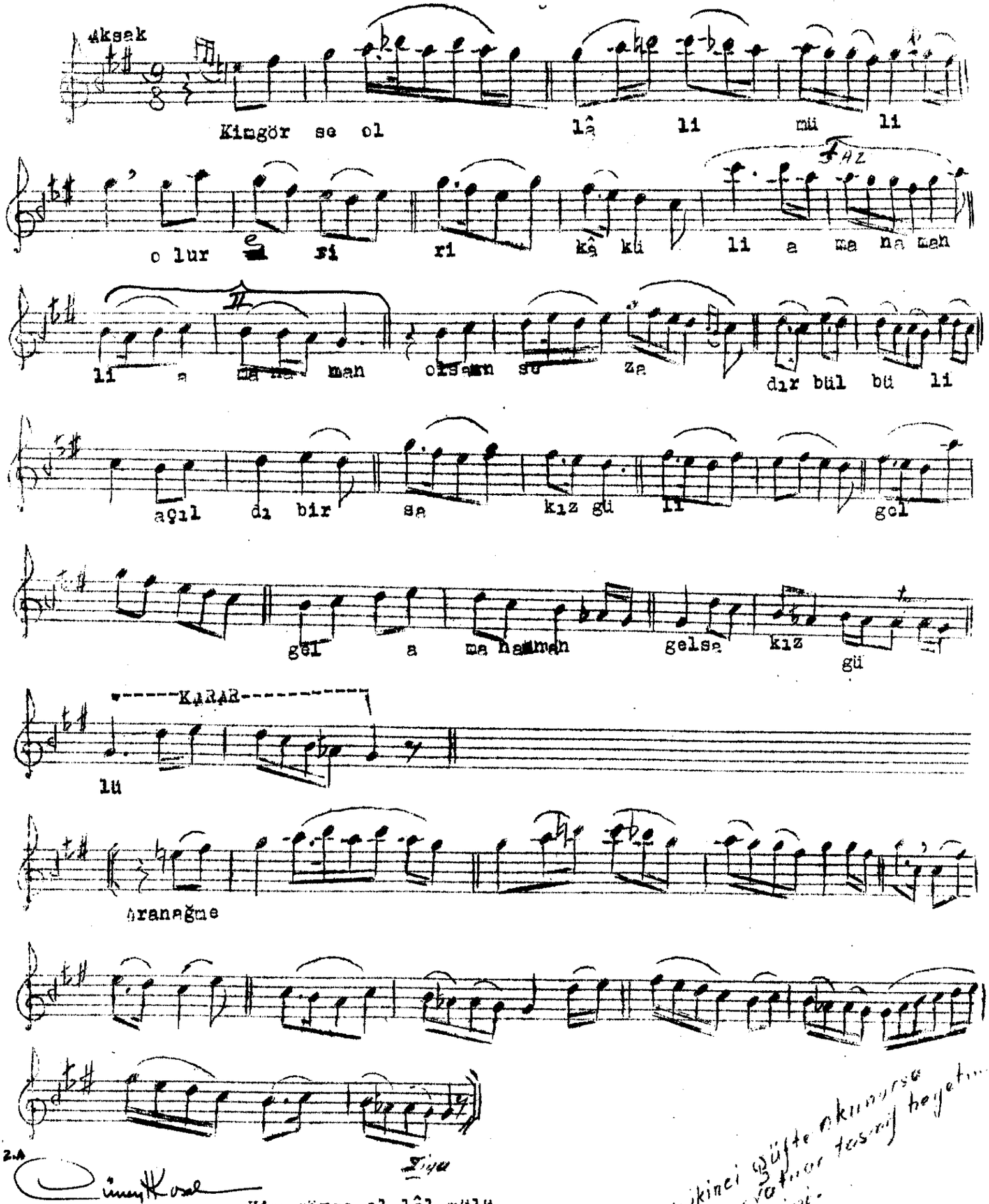

Kim görse ol lâl mülü
Olur Esir-i kâ külü

Olsam sezadır bülbülü
Açıldı bir sakız gülü

Gel gel aman aman gel sakız gülü.

Not: ikinci güfte okunursa kanzer vatan tasnif heyeti denemesi.